Qualité des eaux de baignade en Charente-Maritime

— EDITION —
2023
Classement 2022*

Connaître la qualité des eaux de baignade en eau de mer ou en eau douce est un moyen pour prévenir tout risque pour la santé des baigneurs. Le suivi régulier de la qualité des eaux de baignade est assuré par l'Agence Régionale de Santé Nouvelle-Aquitaine.

100 sites de baignade contrôlés
96% des sites conformes en 2022

▸ **Retrouvez les dernières analyses sur :**
baignades.sante.gouv.fr

* Classement établi sur la base des résultats d'analyse des paramètres Escherichia Coli et entérocoques intestinaux obtenus durant les saisons estivales 2019 à 2022 - Directive européenne n°2006/7/CEE

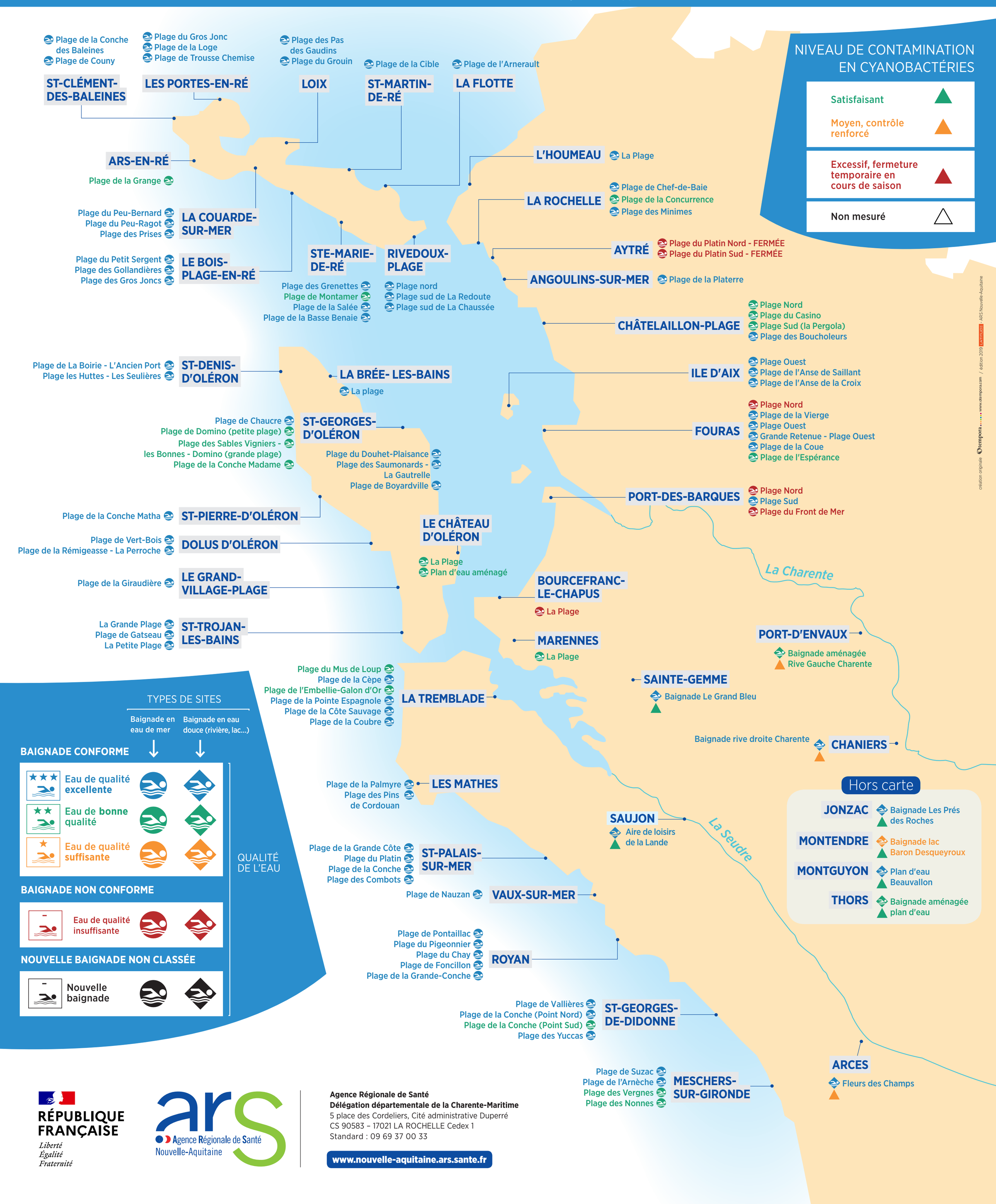

création originale tempora www.dempora.com / edition 2019 LATITUDE - ARS Nouvelle-Aquitaine

RÉPUBLIQUE FRANÇAISE
Liberté
Égalité
Fraternité

ars Agence Régionale de Santé Nouvelle-Aquitaine

Agence Régionale de Santé
Délégation départementale de la Charente-Maritime
5 place des Cordeliers, Cité administrative Duperré
CS 90583 – 17021 LA ROCHELLE Cedex 1
Standard : 09 69 37 00 33

www.nouvelle-aquitaine.ars.sante.fr