

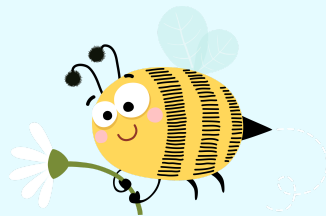

# PRINTEMPS 2026

Du 7 au 17 avril



Inscriptions  
Du lundi 16 mars  
au dimanche 29 mars 2026



Pôle éducation - Espace Familles -16, avenue Pierre Loti - 17000 LA ROCHELLE

Tél : 05.46.51.14.87 Lundi : 14h00 à 16h30 - Mardi Vendredi : 08h30 à 16h30

Par mail : [espace.familles@ville-larochelle.fr](mailto:espace.familles@ville-larochelle.fr)

Via le Portail Familles : <http://education.larochelle.fr>

SCAN ME



larochelle.fr

LA  
ROCHELLE

**Du 7 au 10 avril**  
**A la découverte des métiers**

**Le Matin :**

**Activités au choix pour tous les enfants !**

**Jouons les apprentis boulanger**  
**Au feu les pompiers**  
**Créer ton vitrail**  
**Apprenons à coopérer**  
**Chasse des métiers**

**Après-Midi :**

**PS/MS - LES TROLLS**

**Selim**  
**Oulimatta**  
**Alexia**

**Jouons les**  
**aventuriers**

**Bal des Pompiers**

**GS/CP -**  
**LES INDESTRUCTIBLES**

**Anne Laure**  
**Jennifer**  
**Killian**

**Attention au départ !**  
**Découverte de la gare**

**Photomaton des**  
**métiers**

**CE1/CE2 -**  
**LES SCOUBIDOUS**

**Manon**  
**Emmy**

**Tchou Tchou**

**Photomaton des**  
**métiers**

**CM1/CM2 -**  
**LES GREMLINS**

**Taibou**

**Spectacle**

**Mon parcours des**  
**métiers**

**L'art du portrait**

**Vendredi à 17h : Exposition**  
**Les métiers en lumière**



**Du 13 au 17 avril**  
**A la découverte des métiers**

**Le Matin :**

**Activités au choix pour tous les enfants!**

**Façonne avec tes mains**

**Mission potager**

**1.2.3 Pâtissons**

**Slam des métiers**

**Deviens un artiste**

**Course d'orientation**

**Après-Midi :**

**PS/MS - LES TROLLS**

**Leila  
Clara  
Martine**

**Yoga des animaux**

**Enquêtons avec la  
Pat Patrouille**

**GS/CP -  
LES INDESTRUCTIBLES**

**Katarina  
Chloé  
Sylvie**

**Service compris**

**Jouons les petits  
fermiers**

**CE1/CE2 -  
LES SCOUBIDOUS**

**Killian  
Ilhal**

**Pâtissons avec les  
copains de Port  
Neuf**

**Zoom sur les  
petites  
bêtes**

**CM1/CM2 -  
LES GREMLINS**

**Taibou**

**Création d'une  
campagne de pub**

**Les petits  
reporters**

**Vendredi à 17h : Exposition**  
**Les métiers en lumière**



Le programme de l'accueil de loisirs vise à offrir aux enfants une offre éducative riche et variée. Les activités proposées stimulent leur curiosité, favorisent leur créativité et développent leurs compétences sociales, tout en s'amusant.

Il peut être ajusté en fonction de la météo ou d'éventuels impératifs matériels.

Les éventuelles modifications du programme seront affichées en temps réel sur le panneau d'informations de l'accueil de loisirs. **N'hésitez pas à le consulter dès votre arrivée pour prendre connaissance des dernières mises à jour.**



## Sortie à la journée

Réservez à la journée pour permettre à votre enfant de profiter de ce moment.

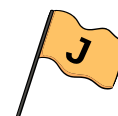

**Le drapeau "J" indique  
une inscription à la journée**

### A Prévoir



Un sac à dos



Une gourde



Une tenue adaptée à la météo et aux activités

**Votre enfant a des besoins spécifiques?**

**Situation de handicap, allergie alimentaire...**

**Merci de prendre contact avec l'Espace familles**

### Horaires



Péricentre : 7h00 - 8h30 et de 17h30 - 19h00

Accueil de loisirs : 8h30 - 17h30

**Arrivée au plus tard à : 9h30**

**Départ possible dès : 17h00**

## Accueil de loisirs municipal Marcelin Berthelot

35 rue de Vaugoin - 17000 LA ROCHELLE

Tél : 05.46.56.72.33

*Directrice : Marieke PRUDENT*

*ma.despature-prudent@ville-larochelle.fr*

*06.26.12.62.96*